

PLANTA ARQUITECTONICA SÓTANO
ESC 1:75

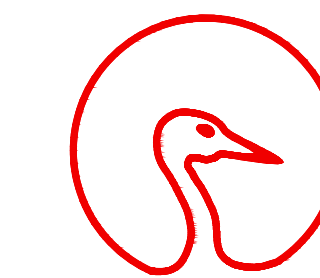

UNIVERSIDAD DE LOS LLANOS

CONTRATO 1407 DE 2013
(VILLAVICENCIO - META)

OBJETO:
Estudios y diseños para el reconocimiento de la sede Barcelona y San Antonio, Plan de implantación, estudios y diseños de la sede San Antonio.

CONTRATISTA:

Barcelona U.T.
Creativa

REPRESENTANTE LEGAL:

ARQ. NELLA SORAYA CAMACHO
NIT: 900666708

RL:

UNIVERSIDAD DE LOS LLANOS
RECTOR: OSCAR DOMINGUEZ GONZALEZ
C.C: 11384007

AUTORIZADO:

NELLA SORAYA CAMACHO PEREZ
C.C. 40411299

PROYECTISTA:

ARQ. NELLA SORAYA CAMACHO
M.P. A25292002-4041 1299

VISTO BUENO INTERVENTORIA:

HECTOR FERNANDO GARCIA:
C.C: 86054553

VISTO BUENO SUPERVISOR:

JOLHAN EMERSON HERRAN:
C.C: 86054622

OBSERVACIONES	FECHA

NOTA:

Este documento y toda su información, conceptos, diseños y notas contenidas en él son propiedad intelectual del arquitecto. Por lo tanto no podrán ser copiadas o reproducidas sin su consentimiento escrito. El arquitecto no se hace responsable por la ejecución de la obra, sólo se hace responsable por la información contenida en los planos.

PROFESIONALES COLABORADORES

ARQ. LUIS SIATOYA M.
ARQ. ANDREA AYALA

NO.	NOMBRE DEL EPISODIO
1	REVISIÓN TÉCNICA
2	REVISIÓN COMITÉ
3	REVISIÓN ARQUITECTÓNICA

PROYECTO:

DISEÑO ARQUITECTÓNICO
EDIFICIO AULAS Y OFICINAS
UNIVERSIDAD DE LOS LLANOS
SEDE SAN ANTONIO

CONTENIDO:

PLANTA SÓTANO

ESCALA:

FECHA:

1:75

OCTUBRE DE 2014

ARCHIVO:

AR01- EDIFICIO UNO SAN ANTONIO.DWG

PLANO ARQUITECTÓNICO:

2 / 17
DE 17

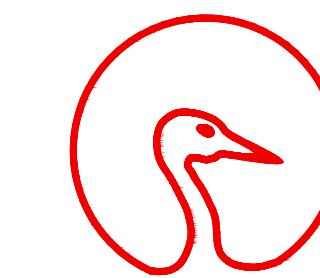

UNIVERSIDAD DE LOS LLANOS

CONTRATO 1407 DE 2013
(VILLAVICENCIO - META)

OBJETO:
Estudios y diseños para el reconocimiento de la sede Barcelona y San Antonio, Plan de implantación, estudios y diseños de la sede San Antonio.

CONTRATISTA:

U.T.
Barcelona Creativa

REPRESENTANTE LEGAL:

ARQ. NELLA SORAYA CAMACHO
NIT: 900666708

RL:

UNIVERSIDAD DE LOS LLANOS
RECTOR: OSCAR DOMINGUEZ GONZALEZ
C.C: 11384007

AUTORIZADO:

NELLA SORAYA CAMACHO PEREZ
C.C: 40411299

PROYECTISTA:



ARQ. NELLA SORAYA CAMACHO
M.P. A25292002-4041 1299

VISTO BUENO INTERVENTORIA:

HECTOR FERNANDO GARCIA:
C.C: 86054553

VISTO BUENO SUPERVISOR:

JOLHAN EMERSON HERRAN:
C.C: 86054622

OBSERVACIONES

FECHA

NOTA:

Este documento y toda su información, conceptos, diseños y notas contenidas en él son propiedad intelectual del arquitecto. Por lo tanto no podrán ser copiadas o reproducidas sin su consentimiento escrito. El arquitecto no se hace responsable por la ejecución de la obra, sólo se hace responsable por la información contenida en los planos.

PROFESIONALES COLABORADORES

ARQ. LUIS SIATOYA M.
ARQ. ANDREA AYALA

VERIFICACION

XXXX

XXXX

XXXX

XXXX

XXXX

NOMBRE DEL ESPICO

FECHA REVISIÓN

FECHA

CONTENIDO

NIVEL ARQUITECTÓNICO

PROYECTO:

DISEÑO ARQUITECTÓNICO
EDIFICIO AULAS Y OFICINAS
UNIVERSIDAD DE LOS LLANOS
SEDE SAN ANTONIO

CONTENIDO:

PLANTA PRIMER PISO

ESCALA:

FECHA:

1:75

OCTUBRE DE 2014

ARCHIVO:

AR01- EDIFICIO UNO SAN ANTONIO.DWG

PLANO ARQUITECTÓNICO:

3

DE 17

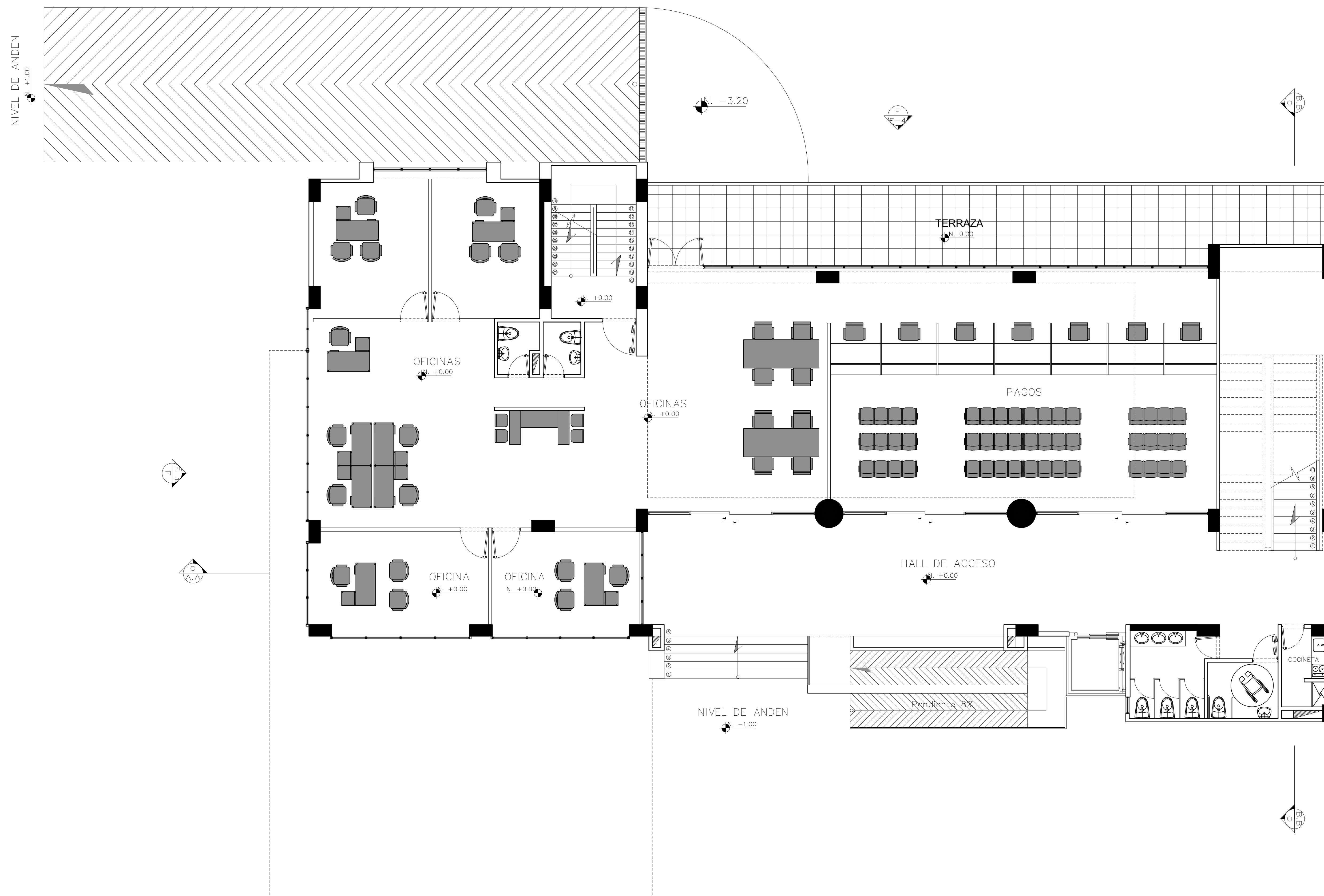

PLANTA ARQUITECTONICA PRIMER PISO

ESC 1:75

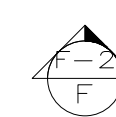

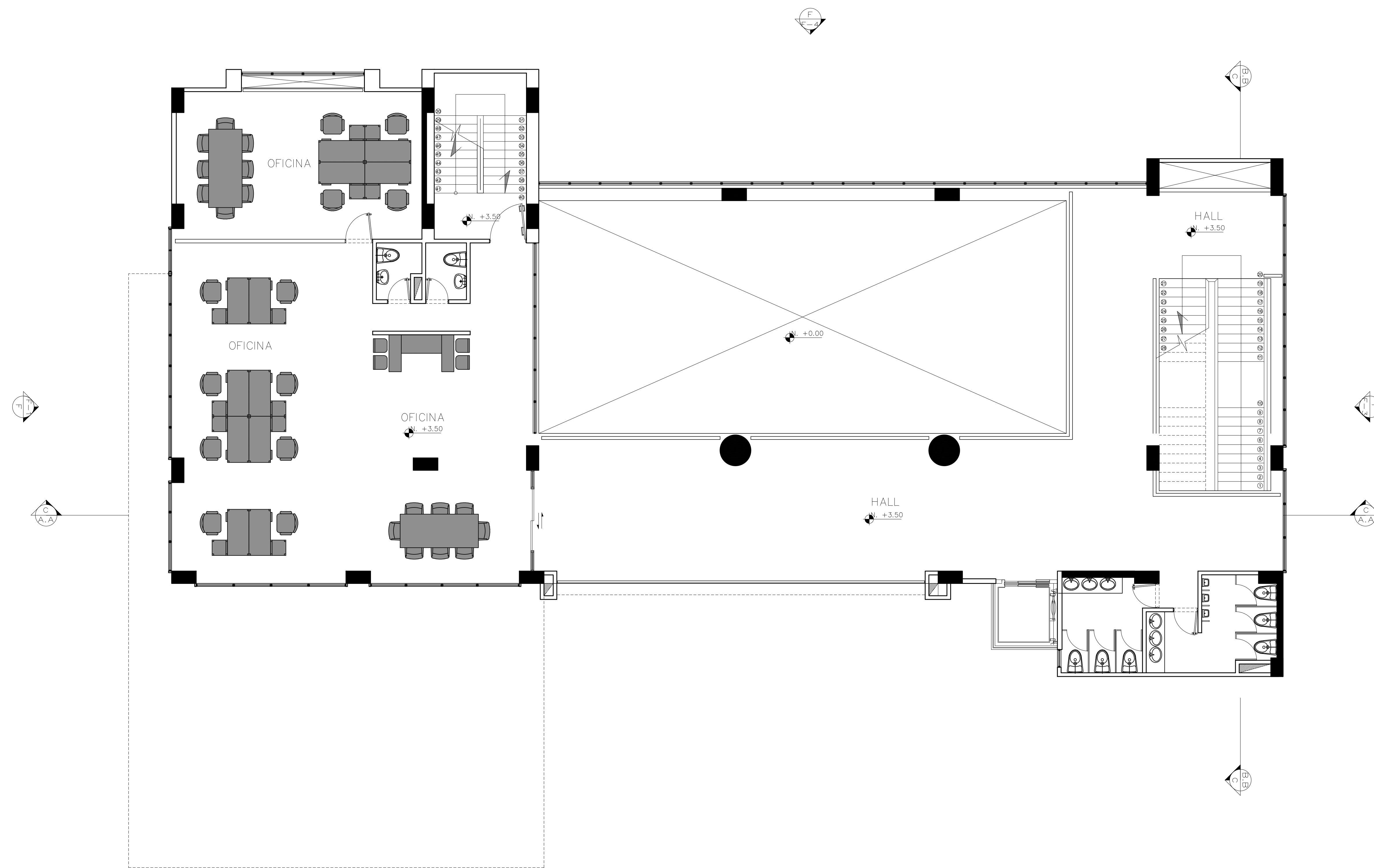

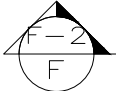
PLANTA ARQUITECTONICA SEGUNDO PISO
ESC 1:75



CONTRATO 1407 DE 2013
(VILLAVICENCIO - META)

OBJETO:
Estudios y diseños para el reconocimiento de la sede Barcelona y San Antonio, Plan de implantación, estudios y diseños de la sede San Antonio.

CONTRATISTA:

Barcelona Creativa
 U.T.

REPRESENTANTE LEGAL:

ARQ. NELLA SORAYA CAMACHO
NIT: 900666708

RL:

UNIVERSIDAD DE LOS LLANOS
RECTOR: OSCAR DOMINGUEZ GONZALEZ
C.C: 11384007

AUTORIZADO:

NELLA SORAYA CAMACHO PEREZ
C.C. 40411299

PROYECTISTA:

ARQ. NELLA SORAYA CAMACHO
M.P. A25292002-4041 1299

VISTO BUENO INTERVENTORIA:

HECTOR FERNANDO GARCIA:
C.C: 86054553

VISTO BUENO SUPERVISOR:

JOLHAN EMERSON HERRAN:
C.C: 86054622



OBSERVACIONES	FECHA

NOTA:

Este documento y toda su información, conceptos, diseños y notas contenidas en él son propiedad intelectual del arquitecto. Por lo tanto no podrán ser copiadas o reproducidas sin su consentimiento escrito. El arquitecto no se hace responsable por la ejecución de la obra, sólo se hace responsable por la información contenida en los planos.

PROFESIONALES COLABORADORES

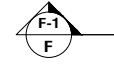
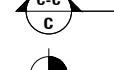
ARQ. LUIS SIATOA M.
ARQ. ANDREA AYALA

NOMBRE DEL EPISODIO





PROYECTO:

DISEÑO ARQUITECTÓNICO
EDIFICIO AULAS Y OFICINAS
UNIVERSIDAD DE LOS LLANOS
SEDE SAN ANTONIO

CONTENIDO:

PLANTA SEGUNDO PISO

ESCALA: 1:75 **FECHA:** OCTUBRE DE 2014

ARCHIVO:

AR01- EDIFICIO UNO SAN ANTONIO.DWG

PLANO ARQUITECTONICO:

4 / **17**



CONTRATO 1407 DE 2013
VILLALBAZCO-META

OBJETO:
Estudios y diseños para el reconocimiento de la sede Barcelona y San Antonio, Plan de implantación, estudios y diseños de la sede San Antonio.

CONTRATISTA:
U.T. Barcelona Creativa

REPRESENTANTE LEGAL:
ARO. NELLA SORAYA CAMACHO
NIT: 90866708

RL:
UNIVERSIDAD DE LOS LLANOS
RECTOR: OSCAR DOMÍNGUEZ GONZÁLEZ
C.C. 11304037

AUTORIZADO:
NELLA SORAYA CAMACHO PEREZ
C.C. 40411299

PROYECTISTA:
ARO. NELLA SORAYA CAMACHO
M.P. A25292002-4041 1299

VISTO BUENO INTERVENTORA:
HECTOR FERNANDO GARCIA
C.C. 8604563

VISTO BUENO SUPERVISOR:
JOHAN EMERSON HERRAN
C.C. 8604562

OBSERVACIONES	FECHA

NOTA:
Este documento y toda su información, conceptos, diseños y datos contenidos en él son propiedad intelectual del proyectista. Por lo tanto no podrán ser copiados o reproducidos sin su consentimiento escrito.
El arquitecto no se hace responsable por la ejecución de la obra, sólo se hace responsable por la información contenida en los planos.

PROFESIONALES COLABORADORES
ARO. LUIS SIATOYA M.
ARO. ANDREA AYALA

ESTADO	FECHA DE EMISIÓN

PROYECTO:
DISEÑO ARQUITECTÓNICO
EDIFICIO AULAS Y OFICINAS
UNIVERSIDAD DE LOS LLANOS
SEDE SAN ANTONIO

CONTENIDO:
PLANTA TERCER PISO

ESCALA: 1:75 **FECHA:** OCTUBRE DE 2014

ARCHIVO: ARO1 - EDIFICIO UNO SAN ANTONIO.DWG

PLANO ARQUITECTÓNICO:

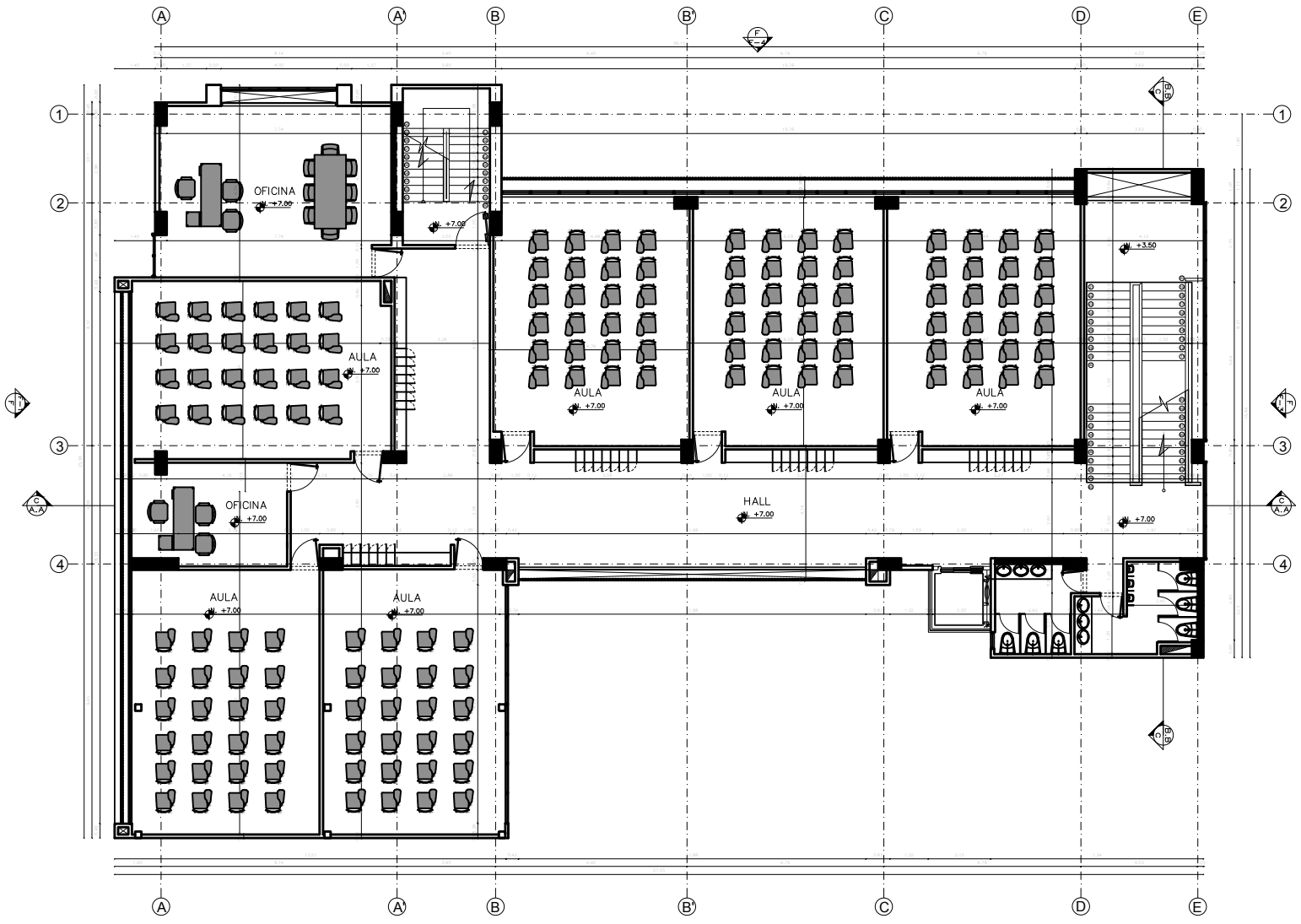

PLANTA ARQUITECTONICA TERCER PISO
ESC 1:75

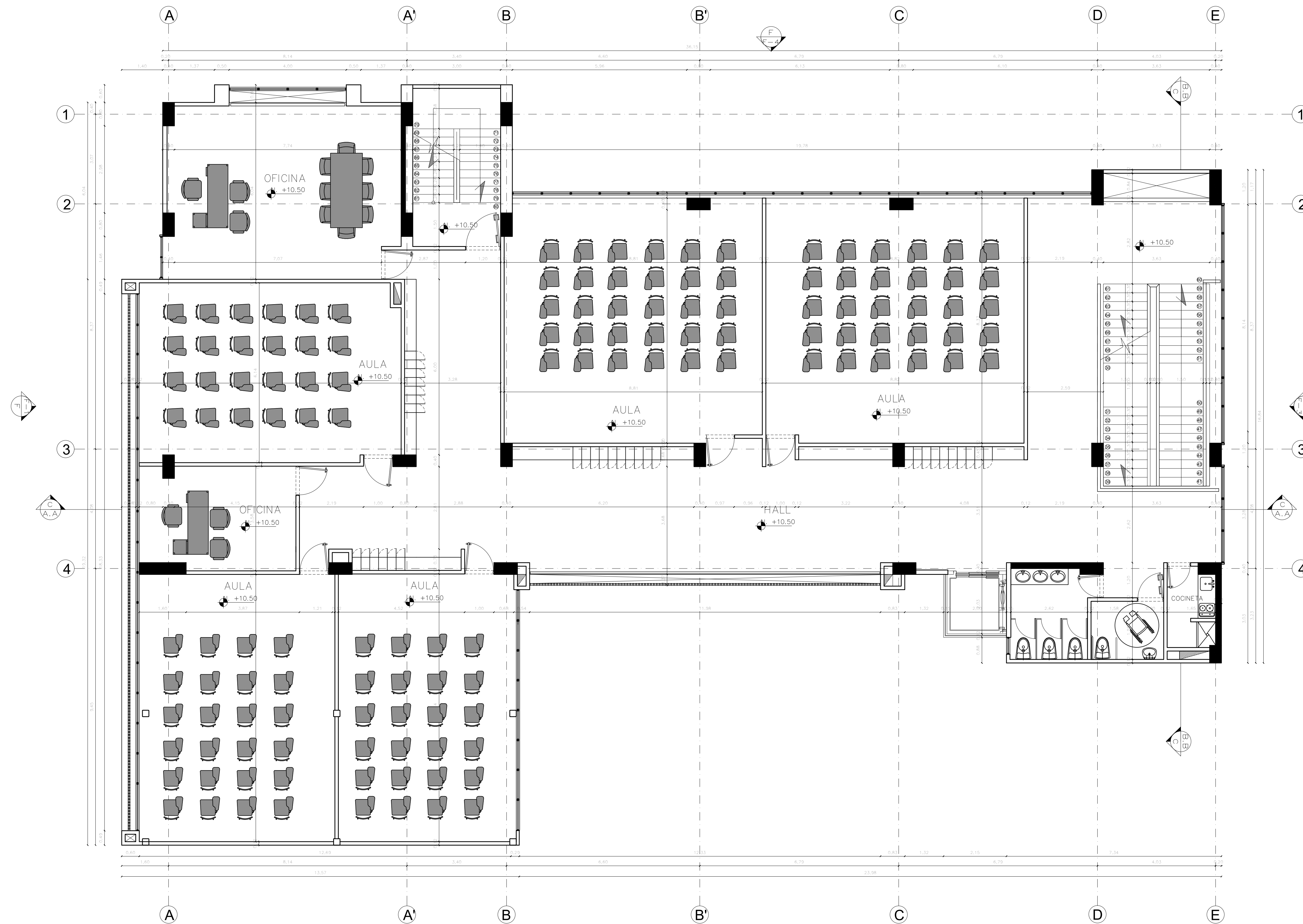

PLANTA ARQUITECTONICA CUARTO PISO
 ESC 1:75



CONTRATO 1407 DE 2013
 (VILLAVICENCIO - META)

OBJETO:
 Estudios y diseños para el reconocimiento de la sede Barcelona y San Antonio, Plan de implantación, estudios y diseños de la sede San Antonio.

CONTRATISTA:



REPRESENTANTE LEGAL:

ARQ. NELLA SORAYA CAMACHO
 NIT: 900666708

RL:

UNIVERSIDAD DE LOS LLANOS
 RECTOR: OSCAR DOMINGUEZ GONZALEZ
 C.C: 11384007

AUTORIZADO:

NELLA SORAYA CAMACHO PEREZ
 C.C. 40411299

PROYECTISTA:



ARQ. NELLA SORAYA CAMACHO
 M.P. A25292002-4041 1299

VISTO BUENO INTERVENTORIA:

HECTOR FERNANDO GARCIA:
 C.C: 86054553

VISTO BUENO SUPERVISOR:

JOLHAN EMERSON HERRAN:
 C.C: 86054622

OBSERVACIONES	FECHA

NOTA:

Este documento y toda su información, conceptos, diseños y notas contenidas en él son propiedad intelectual del arquitecto. Por lo tanto no podrán ser copiadas o reproducidas sin su consentimiento escrito. El arquitecto no se hace responsable por la ejecución de la obra, sólo se hace responsable por la información contenida en los planos.

PROFESIONALES COLABORADORES

ARQ. LUIS SIATOYA M.
ARQ. ANDREA AYALA

NOMBRE DEL EPISODIO	FECHA

PROYECTO:

DISEÑO ARQUITECTÓNICO
EDIFICIO AULAS Y OFICINAS
UNIVERSIDAD DE LOS LLANOS
SEDE SAN ANTONIO

CONTENIDO:

PLANTA CUARTO PISO

ESCALA:

1:75

FECHA:

OCTUBRE DE 2014

ARCHIVO:

AR01- EDIFICIO UNO SAN ANTONIO.DWG

PLANO ARQUITECTONICO:

6 / **17**

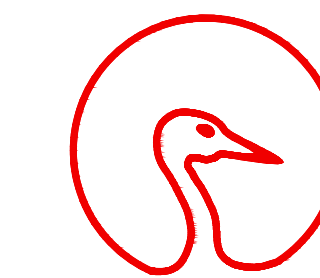

UNIVERSIDAD DE LOS LLANOS

CONTRATO 1407 DE 2013 (VILLAVICENCIO - META)

OBJETO: Estudios y diseños para el reconocimiento de la sede Barcelona y San Antonio, Plan de implantación, estudios y diseños de la sede San Antonio.

CONTRATISTA:



REPRESENTANTE LEGAL:

ARQ. NELLA SORAYA CAMACHO NIT: 900666708

RL:

UNIVERSIDAD DE LOS LLANOS RECTOR: OSCAR DOMINGUEZ GONZALEZ C.C: 11384007

AUTORIZADO:

NELLA SORAYA CAMACHO PEREZ C.C. 40411299

PROYECTISTA:



ARQ. NELLA SORAYA CAMACHO M.P. A25292002-4041 1299

VISTO BUENO INTERVENTORIA:

HECTOR FERNANDO GARCIA: C.C: 86054553

VISTO BUENO SUPERVISOR:

JOLHAN EMERSON HERRAN: C.C: 86054622

OBSERVACIONES	FECHA

NOTA:

Este documento y toda su información, conceptos, diseños y notas contenidas en él son propiedad intelectual del arquitecto. Por lo tanto no podrán ser copiadas o reproducidas sin su consentimiento escrito. El arquitecto no se hace responsable por la ejecución de la obra, sólo se hace responsable por la información contenida en los planos.

PROFESIONALES COLABORADORES

ARQ. LUIS SIATOYA M. ARQ. ANDREA AYALA

XXXX	NOMBRE DEL EPICOPO
	REVISADO
	REVISADO
	REVISADO
	REVISADO
	REVISADO

PROYECTO:

DISEÑO ARQUITECTÓNICO EDIFICIO AULAS Y OFICINAS UNIVERSIDAD DE LOS LLANOS SEDE SAN ANTONIO

CONTENIDO:

PLANTA QUINTO PISO

ESCALA:

1: 75

FECHA:

OCTUBRE DE 2014

ARCHIVO:

AR01- EDIFICIO UNO SAN ANTONIO.DWG

PLANO ARQUITECTÓNICO:

7 DE 17

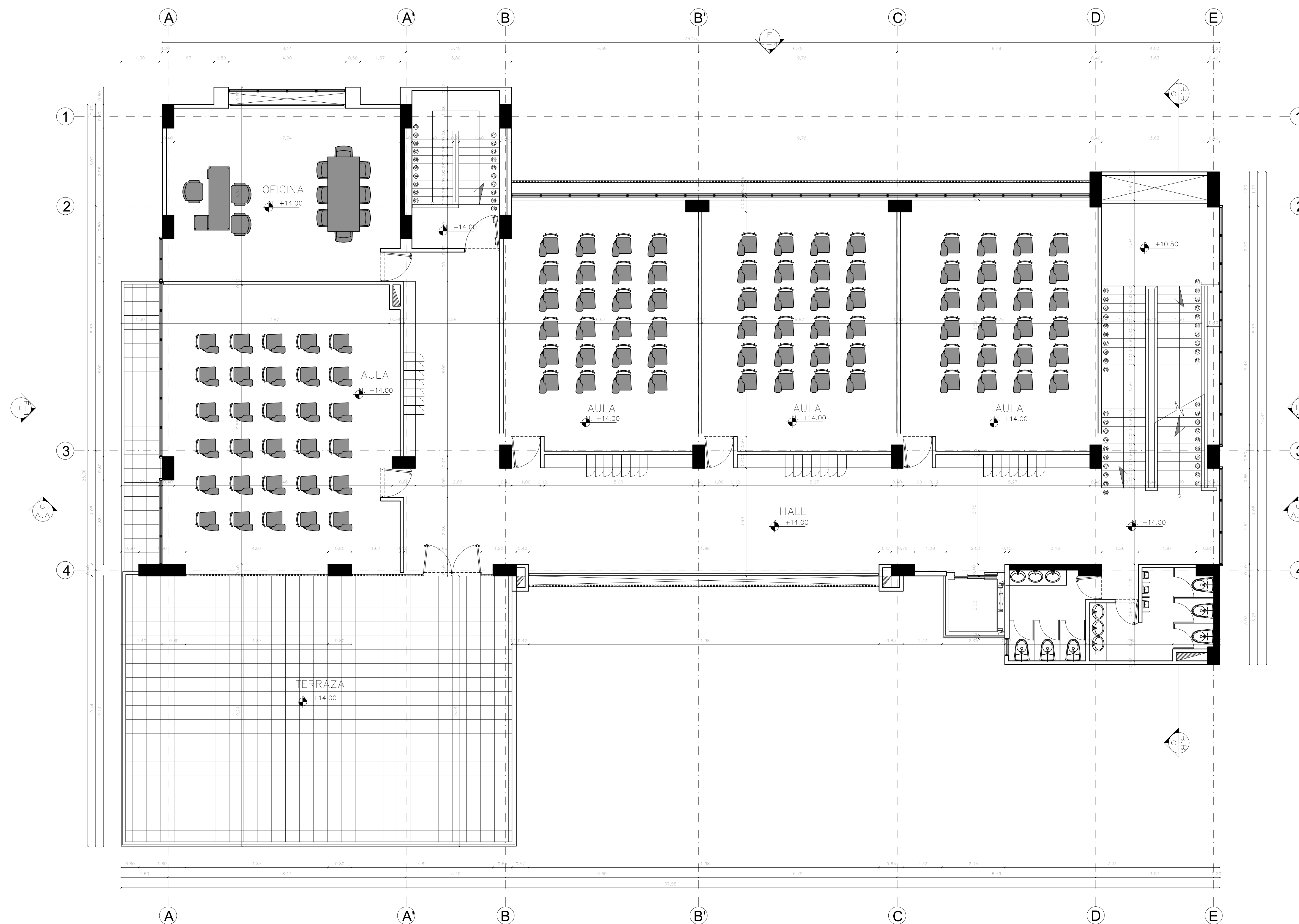

PLANTA ARQUITECTONICA QUINTO PISO ESC 1:75

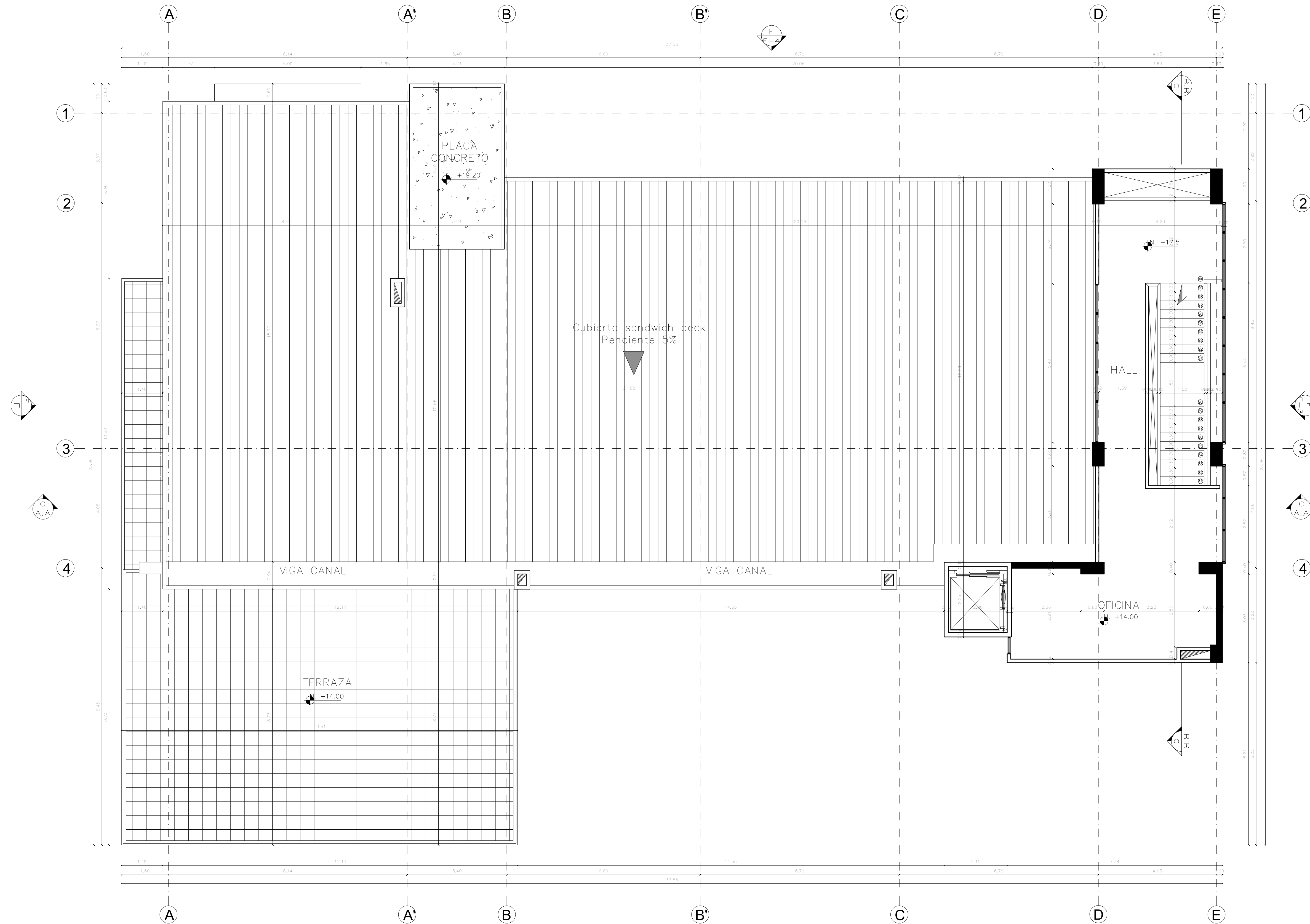

PLANTA ARQUITECTONICA SEXTO PISO
ESC 1:75

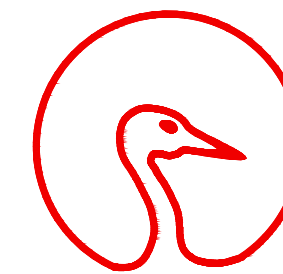

**UNIVERSIDAD
DE LOS LLANOS**

CONTRATO 1407 DE 2013
(VILLAVICENCIO - META)

OBJETO:
Estudios y diseños para el reconocimiento de la sede Barcelona y San Antonio, Plan de implantación, estudios y diseños de la sede San Antonio.

CONTRATISTA:



REPRESENTANTE LEGAL:

ARQ. NELLA SORAYA CAMACHO
NIT: 900666708

RL:

UNIVERSIDAD DE LOS LLANOS
RECTOR: OSCAR DOMINGUEZ GONZALEZ
C.C: 11384007

AUTORIZADO:

NELLA SORAYA CAMACHO PEREZ
C.C. 40411299

PROYECTISTA:



ARQ. NELLA SORAYA CAMACHO
M.P. A25292002-4041 1299

VISTO BUENO INTERVENTORIA:

HECTOR FERNANDO GARCIA:
C.C: 86054553

VISTO BUENO SUPERVISOR:

JOLHAN EMERSON HERRAN:
C.C: 86054622

OBSERVACIONES	FECHA

NOTA:

Este documento y toda su información, conceptos, diseños y notas contenidas en él son propiedad intelectual del arquitecto. Por lo tanto no podrán ser copiadas o reproducidas sin su consentimiento escrito. El arquitecto no se hace responsable por la ejecución de la obra, sólo se hace responsable por la información contenida en los planos.

PROFESIONALES COLABORADORES

ARQ. LUIS SIATOYA M.
ARQ. ANDREA AYALA

NOMBRE DEL EPISODIO	FECHA

PROYECTO:

DISEÑO ARQUITECTONICO
EDIFICIO AULAS Y OFICINAS
UNIVERSIDAD DE LOS LLANOS
SEDE SAN ANTONIO

CONTENIDO:

PLANTA SEXTO PISO

ESCALA: 1:75 **FECHA:** OCTUBRE DE 2014

ARCHIVO:

AR01- EDIFICIO UNO SAN ANTONIO.DWG

PLANO ARQUITECTONICO:

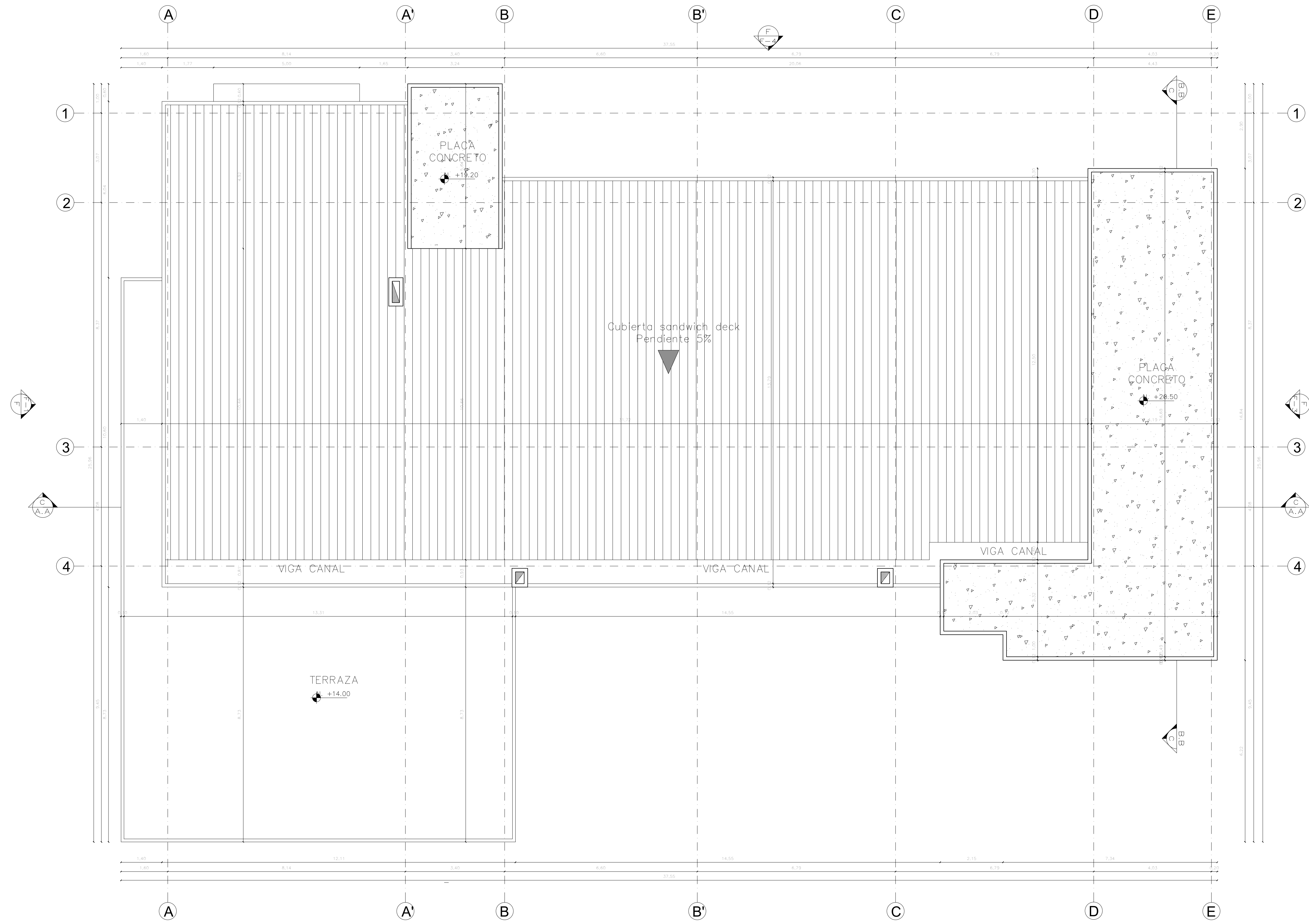

PLANTA ARQUITECTONICA CUBIERTAS
ESC 1:75



CONTRATO 1407 DE 2013
(VILLAVICENCIO - META)

OBJETO:
Estudios y diseños para el reconocimiento de la sede Barcelona y San Antonio, Plan de implantación, estudios y diseños de la sede San Antonio.

CONTRATISTA:

 U.T. Barcelona Creativa

REPRESENTANTE LEGAL:
ARQ. NELLA SORAYA CAMACHO
 NIT: 900666708

RL:
UNIVERSIDAD DE LOS LLANOS
 RECTOR: OSCAR DOMINGUEZ GONZALEZ
 C.C: 11384007

AUTORIZADO:
 NELLA SORAYA CAMACHO PEREZ
 C.C: 40411299

PROYECTISTA:

ARQ. NELLA SORAYA CAMACHO
 M.P. A25292002-4041 1299

VISTO BUENO INTERVENTORIA:
 HECTOR FERNANDO GARCIA:
 C.C: 86054553

VISTO BUENO SUPERVISOR:
 JOHAN EMERSON HERRAN:
 C.C: 86054622

OBSERVACIONES	FECHA

NOTA:
 Este documento y toda su información, conceptos, diseños y notas contenidas en él son propiedad intelectual del arquitecto. Por lo tanto no podrán ser copiadas o reproducidas sin su consentimiento escrito. El arquitecto no se hace responsable por la ejecución de la obra, sólo se hace responsable por la información contenida en los planos.

PROFESIONALES COLABORADORES
ARQ. LUIS SIATOA M.
ARQ. ANDREA AYALA

NO.	FECHA	CONTENIDO	INSTRUMENTADO
1			
2			
3			
4			

PROYECTO:
DISEÑO ARQUITECTÓNICO
EDIFICIO AULAS Y OFICINAS
UNIVERSIDAD DE LOS LLANOS
SEDE SAN ANTONIO

CONTENIDO:
PLANTA CUBIERTAS

ESCALA: 1:75 **FECHA:** OCTUBRE DE 2014

ARCHIVO:
 ARO1- EDIFICIO UNO SAN ANTONIO.DWG

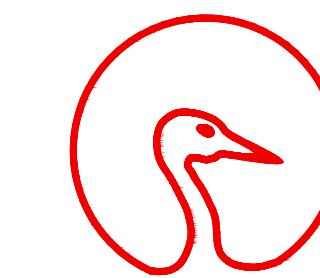

UNIVERSIDAD DE LOS LLANOS

CONTRATO 1407 DE 2013
(VILLAVICENCIO - META)

OBJETO:
Estudios y diseños para el reconocimiento de la sede Barcelona y San Antonio, Plan de implantación, estudios y diseños de la sede San Antonio.

CONTRATISTA:

U.T.
Barcelona Creativa

REPRESENTANTE LEGAL:

ARQ. NELLA SORAYA CAMACHO
NIT: 900666708

RL:

UNIVERSIDAD DE LOS LLANOS
RECTOR: OSCAR DOMINGUEZ GONZALEZ
C.C: 11384007

AUTORIZADO:

NELLA SORAYA CAMACHO PEREZ
C.C. 40411299

PROYECTISTA:

ARQ. NELLA SORAYA CAMACHO
M.P. A25292002-4041 1299

VISTO BUENO INTERVENTORIA:

HECTOR FERNANDO GARCIA:
C.C: 86054553

VISTO BUENO SUPERVISOR:

JOLHAN EMERSON HERRAN:
C.C: 86054622

OBSERVACIONES

FECHA

NOTA:

Este documento y toda su información, conceptos, diseños y notas contenidas en él son propiedad intelectual del arquitecto. Por lo tanto no podrán ser copiadas o reproducidas sin su consentimiento escrito. El arquitecto no se hace responsable por la ejecución de la obra, sólo se hace responsable por la información contenida en los planos.

PROFESIONALES COLABORADORES

ARQ. LUIS SIATOYA M.
ARQ. ANDREA AYALA

VERIFICACION

NOMBRE DEL EPICOPO
FICHA DE REVISIÓN
FECHA
CORTE INICIADO
CORTE
NOMBRE DEL ARQUITECTO

PROYECTO:

DISEÑO ARQUITECTÓNICO
EDIFICIO AULAS Y OFICINAS
UNIVERSIDAD DE LOS LLANOS
SEDE SAN ANTONIO

CONTENIDO:

CORTE A-A

ESCALA:

FECHA:

1: 75

OCTUBRE DE 2014

ARCHIVO:

AR01- EDIFICIO UNO SAN ANTONIO.DWG

PLANO ARQUITECTÓNICO:

10
DE **17**

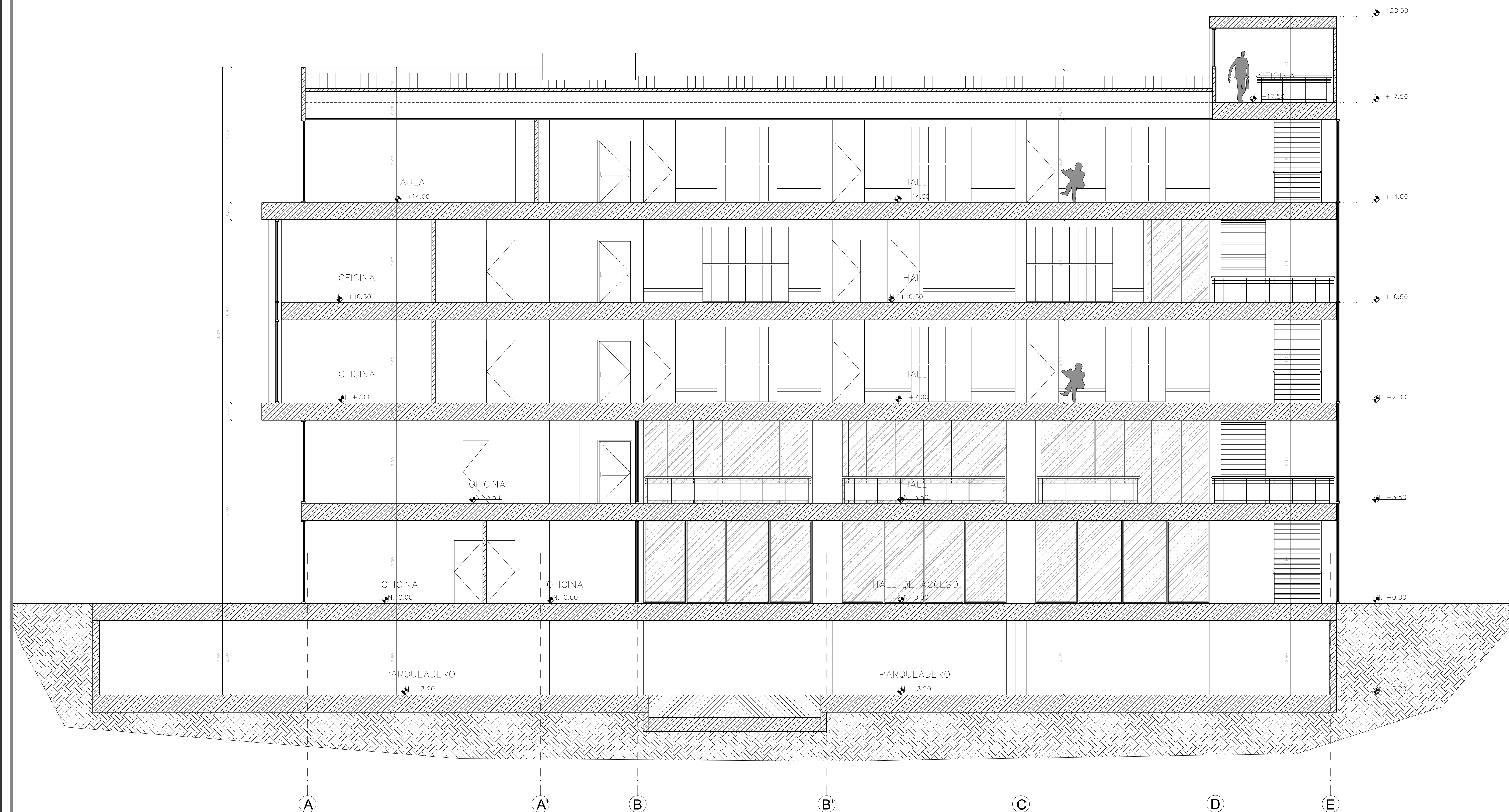

CORTE A-A
ESC 1:75

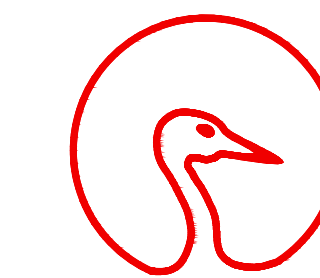

UNIVERSIDAD DE LOS LLANOS

CONTRATO 1407 DE 2013
(VILLAVICENCIO - META)

OBJETO:
Estudios y diseños para el reconocimiento de la sede Barcelona y San Antonio, Plan de implantación, estudios y diseños de la sede San Antonio.

CONTRATISTA:

U.T.
Barcelona Creativa

REPRESENTANTE LEGAL:

ARQ. NELLA SORAYA CAMACHO
NIT: 900666708

RL:

UNIVERSIDAD DE LOS LLANOS
RECTOR: OSCAR DOMINGUEZ GONZALEZ
C.C: 11384007

AUTORIZADO:

NELLA SORAYA CAMACHO PEREZ
C.C. 40411299

PROYECTISTA:

ARQ. NELLA SORAYA CAMACHO
M.P. A25292002-4041 1299

VISTO BUENO INTERVENTORIA:

HECTOR FERNANDO GARCIA:
C.C: 86054553

VISTO BUENO SUPERVISOR:

JOLHAN EMERSON HERRAN:
C.C: 86054622

OBSERVACIONES

FECHA

NOTA:

Este documento y toda su información, conceptos, diseños y notas contenidas en él son propiedad intelectual del arquitecto. Por lo tanto no podrán ser copiadas o reproducidas sin su consentimiento escrito. El arquitecto no se hace responsable por la ejecución de la obra, sólo se hace responsable por la información contenida en los planos.

PROFESIONALES COLABORADORES

ARQ. LUIS SIATOYA M.
ARQ. ANDREA AYALA

XXXX	NOMBRE DEL EPISODIO
1	INDICADA
2	INDICADA
3	CORTE INICIADO
4	CORTE
5	FIN DEL EPISODIO

PROYECTO:

DISEÑO ARQUITECTÓNICO
EDIFICIO AULAS Y OFICINAS
UNIVERSIDAD DE LOS LLANOS
SEDE SAN ANTONIO

CONTENIDO:

CORTE B-B

ESCALA:

FECHA:

1: 75

OCTUBRE DE 2014

ARCHIVO:

AR01- EDIFICIO UNO SAN ANTONIO.DWG

PLANO ARQUITECTÓNICO:

11
DE **17**

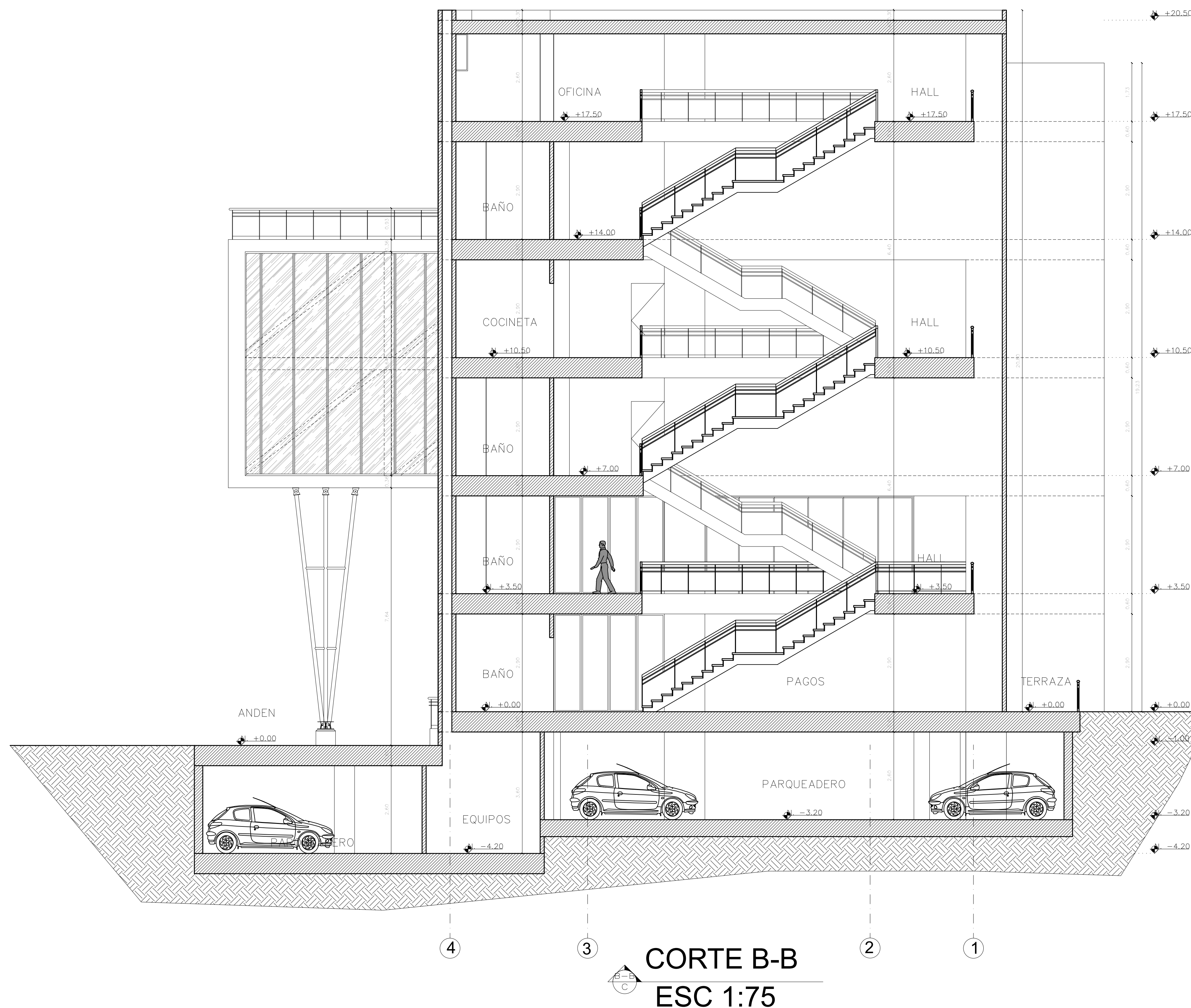

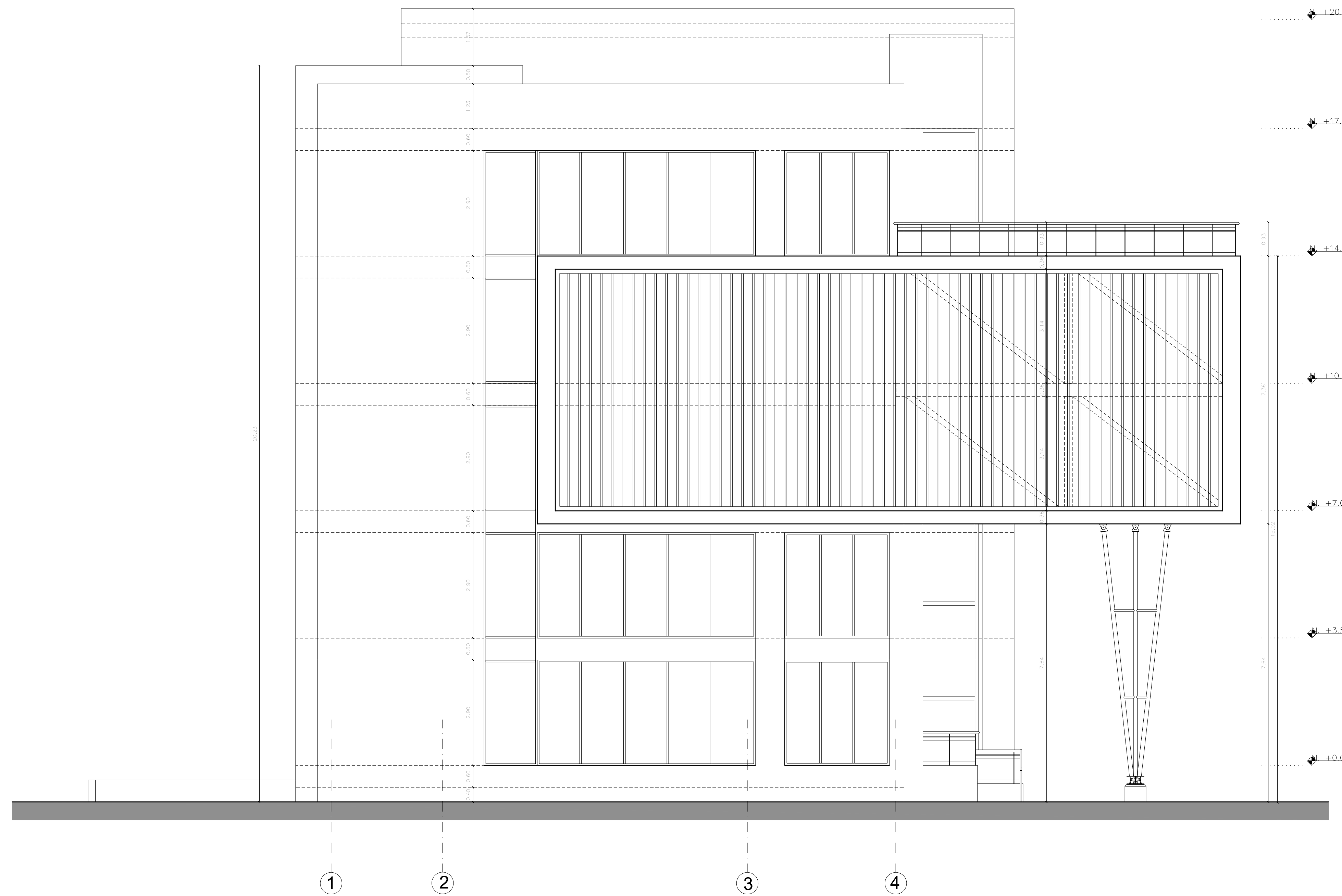

FACHADA IZQUIERDA
ESC 1:75

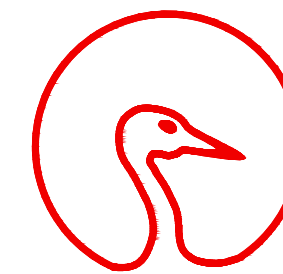

UNIVERSIDAD
DE LOS LLANOS

CONTRATO 1407 DE 2013
(VILLAVICENCIO - META)

OBJETO:

Estudios y diseños para el reconocimiento de la sede Barcelona y San Antonio, Plan de implantación, estudios y diseños de la sede San Antonio.

CONTRATISTA:

U.T.
Barcelona
Creativa

REPRESENTANTE LEGAL:

ARQ. NELLA SORAYA CAMACHO
NIT: 900666708

RL:

UNIVERSIDAD DE LOS LLANOS
RECTOR: OSCAR DOMINGUEZ GONZALEZ
C.C: 11384007

AUTORIZADO:

NELLA SORAYA CAMACHO PEREZ
C.C: 40411299

PROYECTISTA:

ARQ. NELLA SORAYA CAMACHO
M.P. A25292002-4041 1299

VISTO BUENO INTERVENTORIA :

HECTOR FERNANDO GARCIA:
C.C: 86054553

VISTO BUENO SUPERVISOR :

JOLHAN EMERZON HERRAN:
C.C: 86054622

OBSERVACIONES	FECHA

NOTA:

Este documento y toda su información, conceptos, diseños y notas contenidas en él son propiedad intelectual del arquitecto. Por lo tanto no podrán ser copiadas o reproducidas sin su consentimiento escrito. El arquitecto no se hace responsable por la ejecución de la obra, solo se hace responsable por la información contenida en los planos.

PROFESIONALES COLABORADORES

ARQ. LUIS SIATOYA M.
ARQ. ANDREA AYALA

NOMBRE DEL ESPACIO	FECHA

PROYECTO:

DISEÑO ARQUITECTÓNICO
EDIFICIO AULAS Y OFICINAS
UNIVERSIDAD DE LOS LLANOS
SEDE SAN ANTONIO

CONTENIDO:

FACHADA IZQUIERDA

ESCALA:

1: 75

FECHA:

OCTUBRE DE 2014

ARCHIVO:

AR01- EDIFICIO UNO SAN ANTONIO.DWG

PLANO ARQUITECTÓNICO:

12
DE **17**

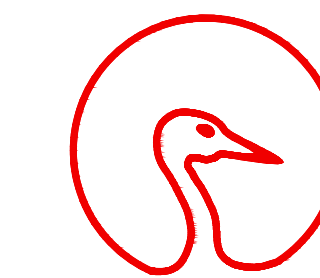

UNIVERSIDAD DE LOS LLANOS

CONTRATO 1407 DE 2013
(VILLAVICENCIO - META)

OBJETO:
Estudios y diseños para el reconocimiento de la sede Barcelona y San Antonio, Plan de implantación, estudios y diseños de la sede San Antonio.

CONTRATISTA:



REPRESENTANTE LEGAL:

ARQ. NELLA SORAYA CAMACHO
NIT: 900666708

RL:

UNIVERSIDAD DE LOS LLANOS
RECTOR: OSCAR DOMINGUEZ GONZALEZ
C.C: 11384007

AUTORIZADO:

NELLA SORAYA CAMACHO PEREZ
C.C: 40411299

PROYECTISTA:



ARQ. NELLA SORAYA CAMACHO
M.P. A25292002-4041 1299

VISTO BUENO INTERVENTORIA:

HECTOR FERNANDO GARCIA:
C.C: 86054553

VISTO BUENO SUPERVISOR:

JOLHAN EMERSON HERRAN:
C.C: 86054622

OBSERVACIONES

FECHA

NOTA:

Este documento y toda su información, conceptos, diseños y notas contenidas en él son propiedad intelectual del arquitecto. Por lo tanto no podrán ser copiadas o reproducidas sin su consentimiento escrito. El arquitecto no se hace responsable por la ejecución de la obra, sólo se hace responsable por la información contenida en los planos.

PROFESIONALES COLABORADORES

ARQ. LUIS SIATOA M.
ARQ. ANDREA AYALA

XXXX	NOMBRE DEL EPICOPO
PT	PROYECTISTA
RE	REVISOR
CE	COORDINADOR
CA	CONSEJERO
CA	CONSEJERO
CA	CONSEJERO

PROYECTO:

DISEÑO ARQUITECTÓNICO
EDIFICIO AULAS Y OFICINAS
UNIVERSIDAD DE LOS LLANOS
SEDE SAN ANTONIO

CONTENIDO:

FACHADA PRINCIPAL

ESCALA:

FECHA:

1: 75

OCTUBRE DE 2014

ARCHIVO:

AR01- EDIFICIO UNO SAN ANTONIO.DWG

PLANO ARQUITECTÓNICO:

13 / DE 17

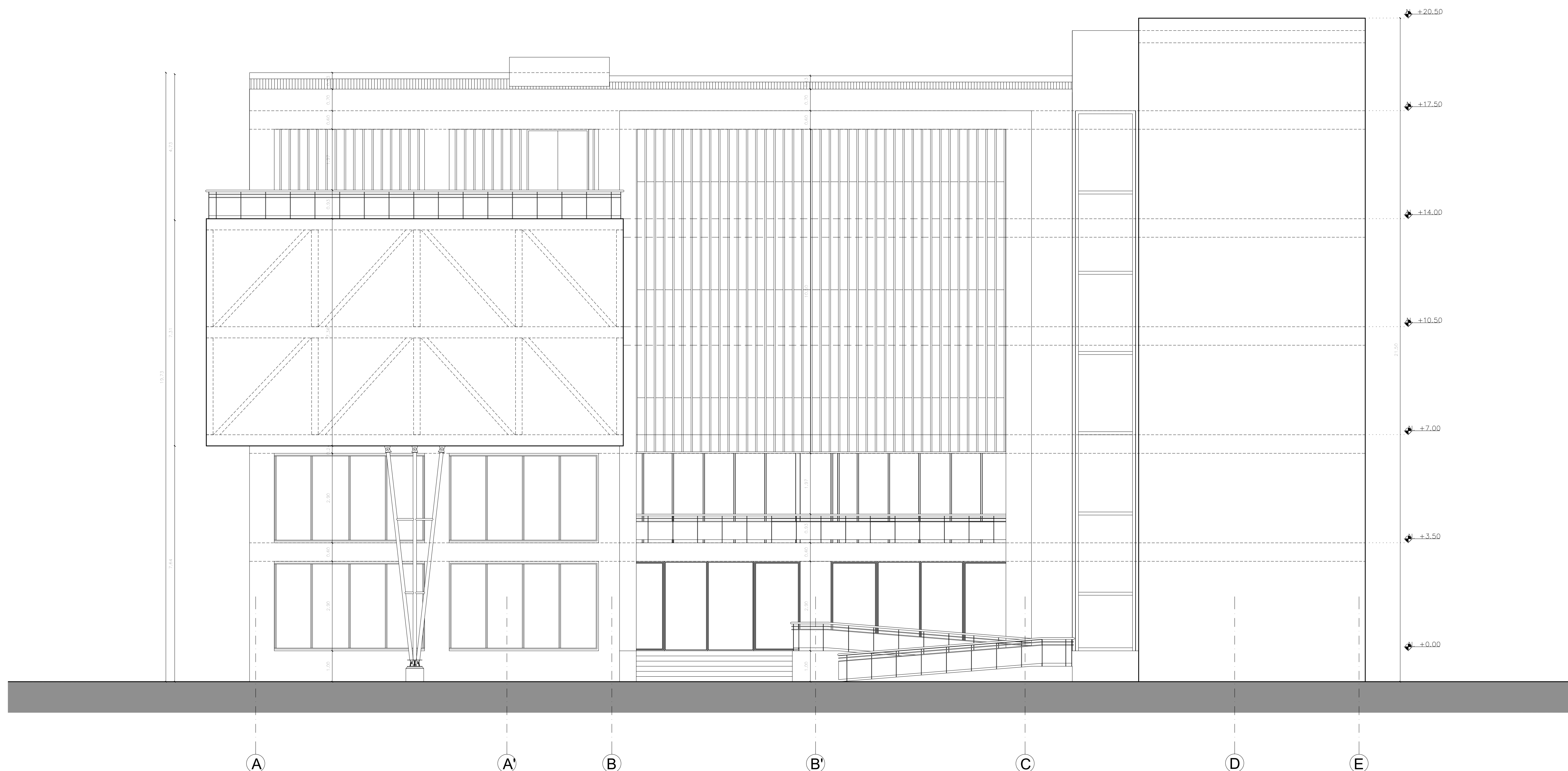

FACHADA PRINCIPAL
ESC 1:75

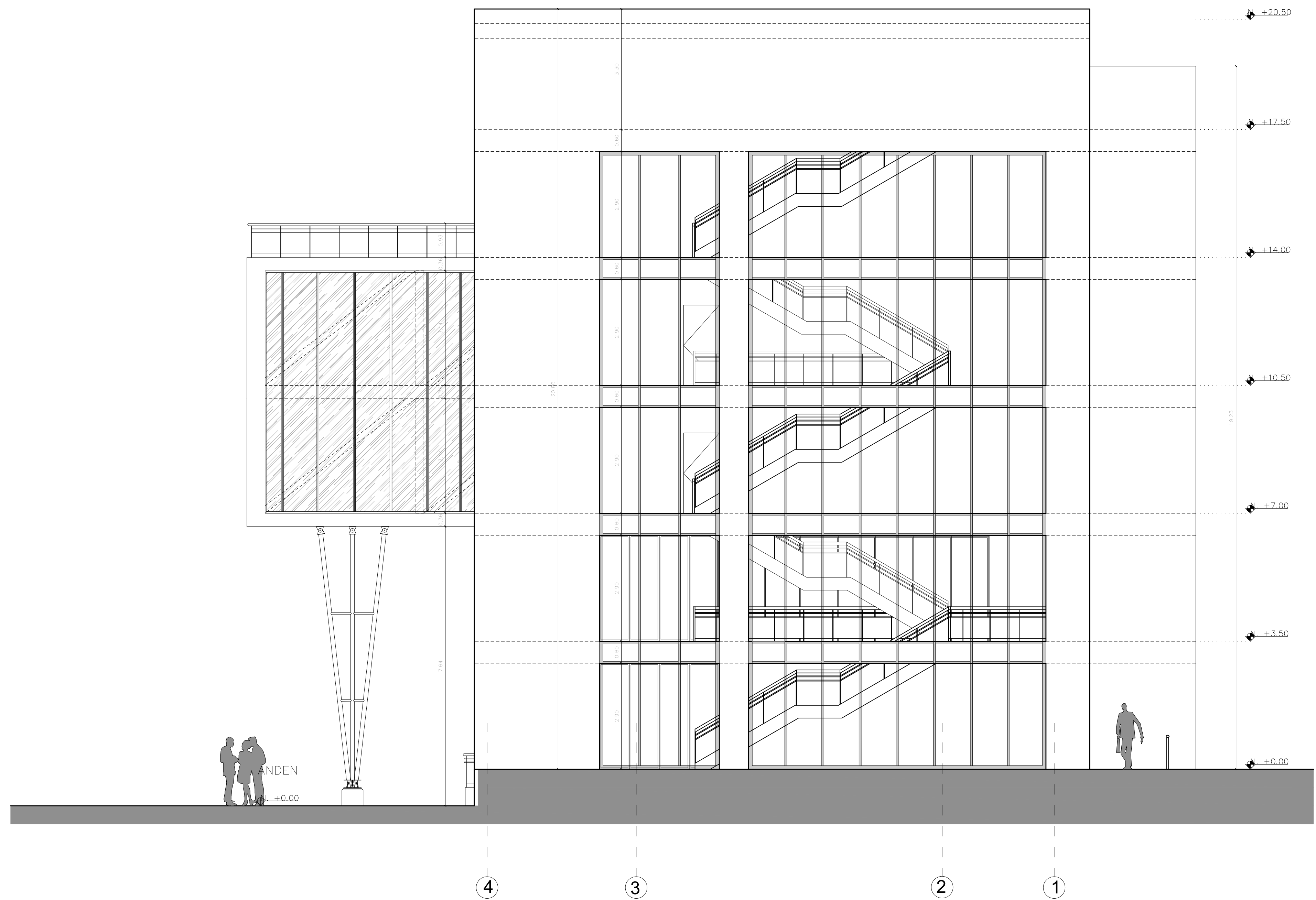

FACHADA DERECHA
ESC 1:75



UNIVERSIDAD
DE LOS LLANOS

CONTRATO 1407 DE 2013
(VILLAVICENCIO - META)

OBJETO:
Estudios y diseños para el reconocimiento de la sede Barcelona y San Antonio, Plan de implantación, estudios y diseños de la sede San Antonio.

CONTRATISTA:



REPRESENTANTE LEGAL:

ARQ. NELLA SORAYA CAMACHO
NIT: 900666708

RL:

UNIVERSIDAD DE LOS LLANOS
RECTOR: OSCAR DOMINGUEZ GONZALEZ
C.C: 11384007

AUTORIZADO:

NELLA SORAYA CAMACHO PEREZ
C.C. 40411299

PROYECTISTA:



ARQ. NELLA SORAYA CAMACHO
M.P. A25292002-4041 1299

VISTO BUENO INTERVENTORIA:

HECTOR FERNANDO GARCIA:
C.C: 86054553

VISTO BUENO SUPERVISOR:

JOLHAN EMERZON HERRAN:
C.C: 86054622

OBSERVACIONES	FECHA

NOTA:

Este documento y toda su información, conceptos, diseños y notas contenidas en él son propiedad intelectual del arquitecto. Por lo tanto no podrán ser copiadas o reproducidas sin su consentimiento escrito. El arquitecto no se hace responsable por la ejecución de la obra, sólo se hace responsable por la información contenida en los planos.

PROFESIONALES COLABORADORES

ARQ. LUIS SIATOA M.
ARQ. ANDREA AYALA

NOMBRE DEL ESPICO	FECHA

PROYECTO:

DISEÑO ARQUITECTÓNICO
EDIFICIO AULAS Y OFICINAS
UNIVERSIDAD DE LOS LLANOS
SEDE SAN ANTONIO

CONTENIDO:

FACHADA DERECHO

ESCALA:

FECHA:

1: 75

OCTUBRE DE 2014

ARCHIVO:

AR01- EDIFICIO UNO SAN ANTONIO.DWG

PLANO ARQUITECTÓNICO:

14 / DE 17

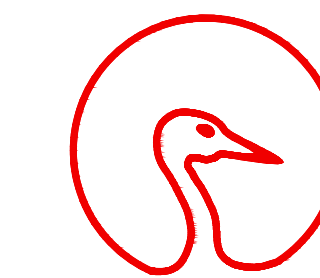

UNIVERSIDAD DE LOS LLANOS

CONTRATO 1407 DE 2013
(VILLAVICENCIO - META)

OBJETO:
Estudios y diseños para el reconocimiento de la sede Barcelona y San Antonio, Plan de implantación, estudios y diseños de la sede San Antonio.

CONTRATISTA:



REPRESENTANTE LEGAL:

ARQ. NELLA SORAYA CAMACHO
NIT: 900666708

RL:

UNIVERSIDAD DE LOS LLANOS
RECTOR: OSCAR DOMINGUEZ GONZALEZ
C.C: 11384007

AUTORIZADO:

NELLA SORAYA CAMACHO PEREZ
C.C. 40411299

PROYECTISTA:



ARQ. NELLA SORAYA CAMACHO
M.P. A25292002-4041 1299

VISTO BUENO INTERVENTORIA :

HECTOR FERNANDO GARCIA:
C.C: 86054553

VISTO BUENO SUPERVISOR :

JOLHAN EMERSON HERRAN:
C.C: 86054622

OBSERVACIONES

FECHA

NOTA:

Este documento y toda su información, conceptos, diseños y notas contenidas en él son propiedad intelectual del arquitecto. Por lo tanto no podrán ser copiadas o reproducidas sin su consentimiento escrito. El arquitecto no se hace responsable por la ejecución de la obra, sólo se hace responsable por la información contenida en los planos.

PROFESIONALES COLABORADORES

ARQ. LUIS SIATOYA M.
ARQ. ANDREA AYALA

VERIFICADO

XXXX

XXXX

XXXX

XXXX

XXXX

XXXX

NOMBRE DEL ESPICHO

FECHA RECIBIDA

FECHA RECIBIDA

CONTIENE RECIBIDO

CONTIENE RECIBIDO

FECHA RECIBIDO

PROYECTO:

DISEÑO ARQUITECTÓNICO
EDIFICIO AULAS Y OFICINAS
UNIVERSIDAD DE LOS LLANOS
SEDE SAN ANTONIO

CONTENIDO:

FACHADA POSTERIOR

ESCALA:

1: 75

FECHA:

OCTUBRE DE 2014

ARCHIVO:

AR01- EDIFICIO UNO SAN ANTONIO.DWG

PLANO ARQUITECTÓNICO:

15 / DE 17

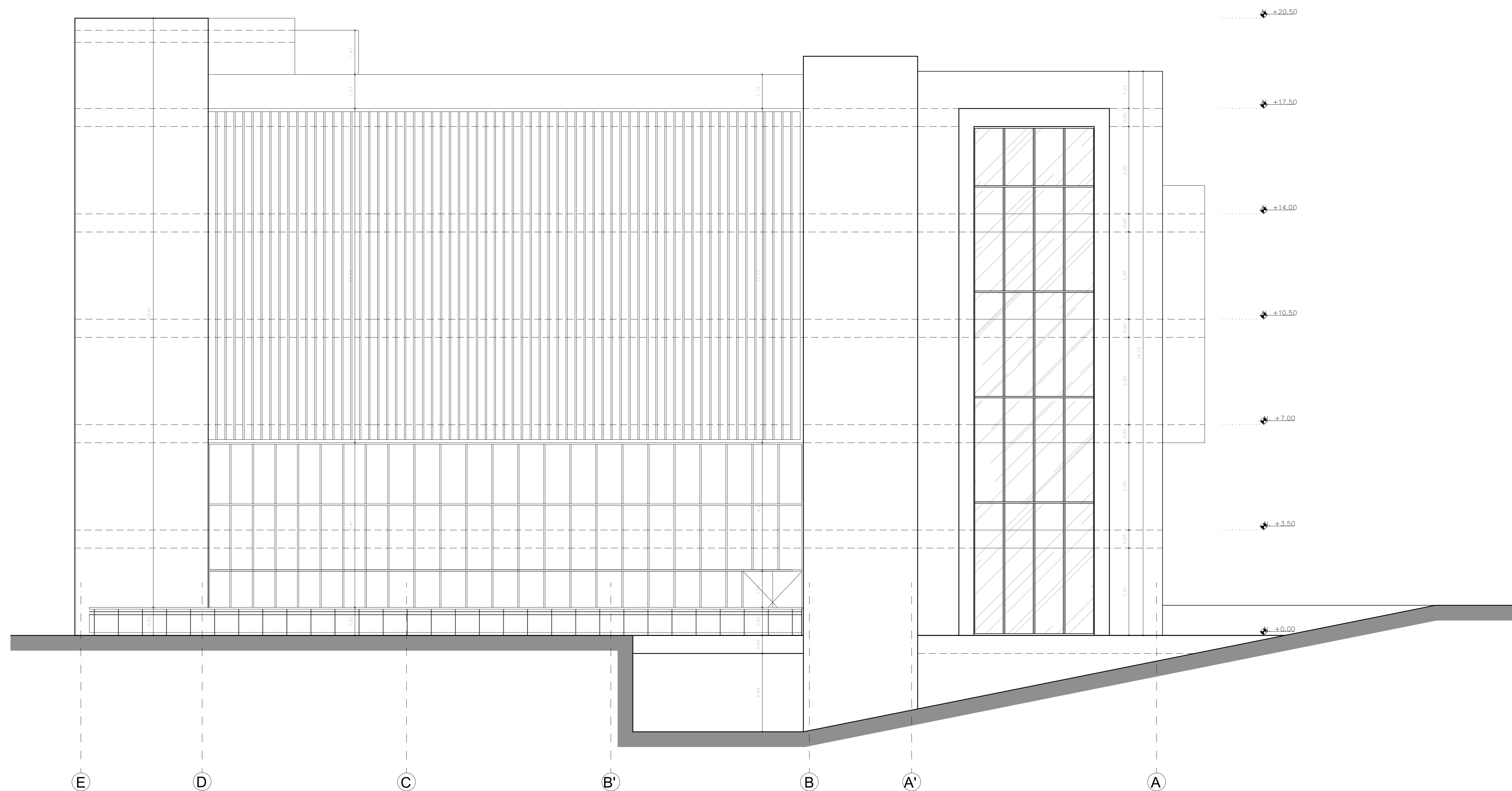

FACHADA POSTERIOR
ESC 1:75

PROYECTO EDIFICIO AULAS Y OFICINAS UNILLANOS SEDE SAN ANTONIO

GRUPO DE OCUPACION INSTITUCIONAL (1)
 K.2.1-1
 SUBGRUPO DE OCUPACION EDUCACIÓN (1-3) TABLA
 K.2 1-1

**TABLAS NORMATIVAS
 CUADROS DE AREAS**

AREAS GENERALES	
AREA LOTE ACTUAL:	26824.76 mt ²
AREA NETA DE LOTE POR AFECTACION:	25448.81 mt ²
Area construida sotano	1140.20 mt ²
Area construida P1	539.60 mt ²
Area construida P2	409.70 mt ²
Area construida P3	670.10 mt ²
Area construida P4	670.10 mt ²
Area construida P5	539.60 mt ²
Area construida P6	83.35 mt ²

TABLA PLANOS DE PARQUEO		
AREA TOTAL CONSTRUIDA (Artículo 021 de 2002)		
4052.65 mt ²		
PROYECTO EDIFICIO AULAS Y OFICINAS UNILLANOS		
AREA LIBRE DOTACIONAL GRUPO 3		
24940.83 mt ²		
Area Neta Util: 50% de total area construida = 2026.32 mt ²		
	EXIGIDO	PROPUESTO
PRIVADO (uno por cada 60m ² area neta util)	34	34
VISITANTE	0	0
PUBLICO (uno por cada 80m ² area neta util)	25	25

GRUPO DE OCUPACION	AREA NETA DE PISO EN mt ² POR OCUPANTE
EDUCACIÓN (1-3)	2

INDICE DE OCUPACION	No. DE OCUPANTES		EXIGENCIA	PROPUESTA
PISO 1	84	168.00mt ²	460.00 mt ²	
PISO 2	24	48.00mt ²	291.12 mt ²	
PISO 3	154	308.00mt ²	583.38 mt ²	
PISO 4		142		
PISO 5		110		
PISO 6		2		
TOTAL	516	1032.00 mt ²	2555.89 MT ²	

CARGA DE OCUPACION	
Aulas:	378 Personas
Personal Administrativo:	138 Personas
TOTAL:	516 Personas

DESCARGA DE SALIDA	
Carga de ocupación total: 516 personas	

CAPACIDAD DE SALIDAS		
Descripción	Requerido	Propuesta
Corredor (13 mm x Persona)	2808 mm	3500 mm
Escalera (5 mm x Persona)	3240 mm	3300 mm

NUMERO DE SALIDAS		
Carga de ocupacion	Numero Minimo de salidas	
284.00mt ²	0-100	583.38 mt ²
220.00mt ²		583.38 mt ²
4.00mt ²		1

DISTANCIA DE RECORRIDO		
Grupo de ocupacion	Distancia de recorrido	
	Exigido	Propuesto
EDUCACIÓN (1-3)	Con rociadores	Sin rociadores
	60 mt	45 mt
		Max. 29 mt

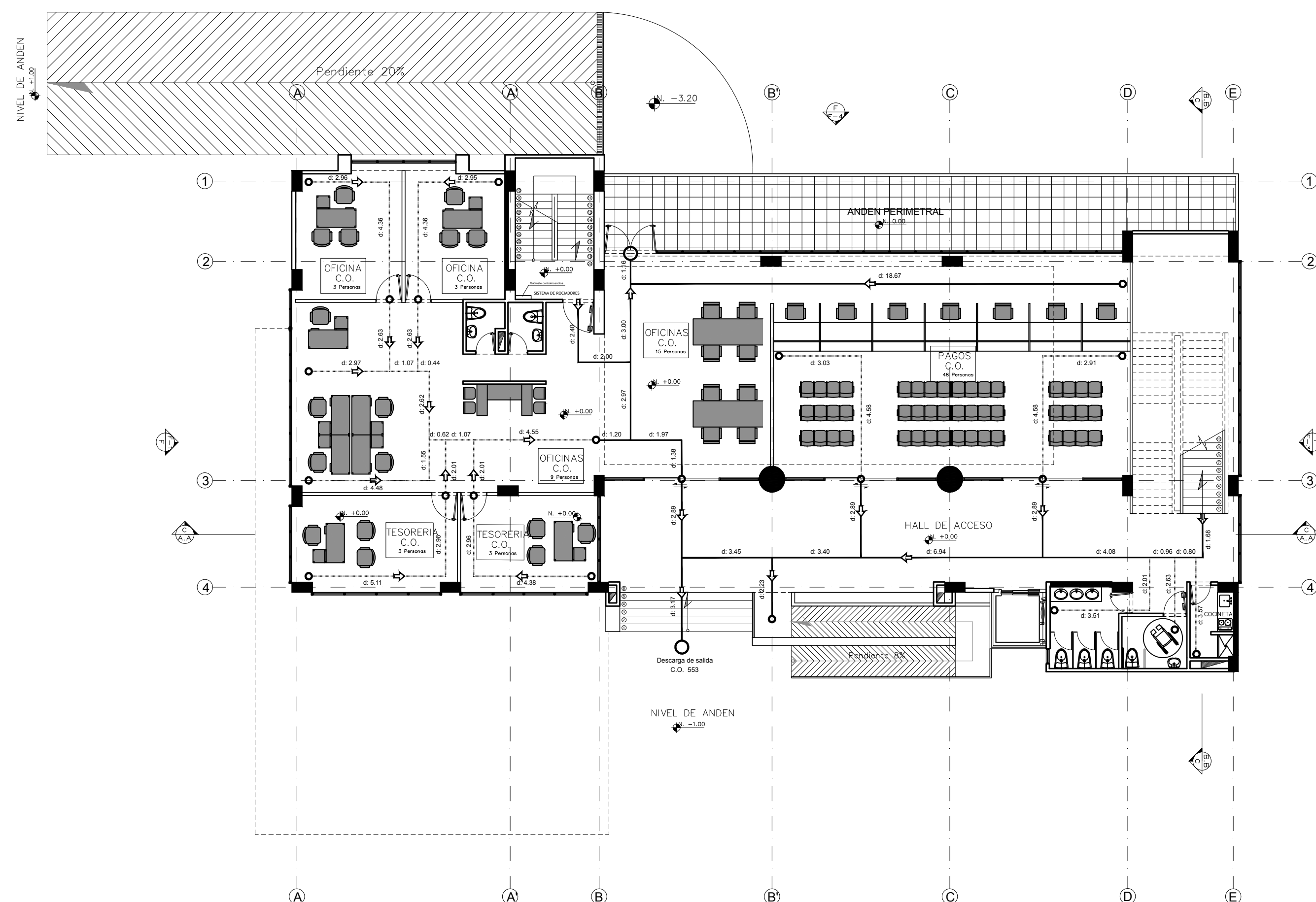

PLANTA ARQUITECTONICA PRIMER PISO
 ESC 1:150

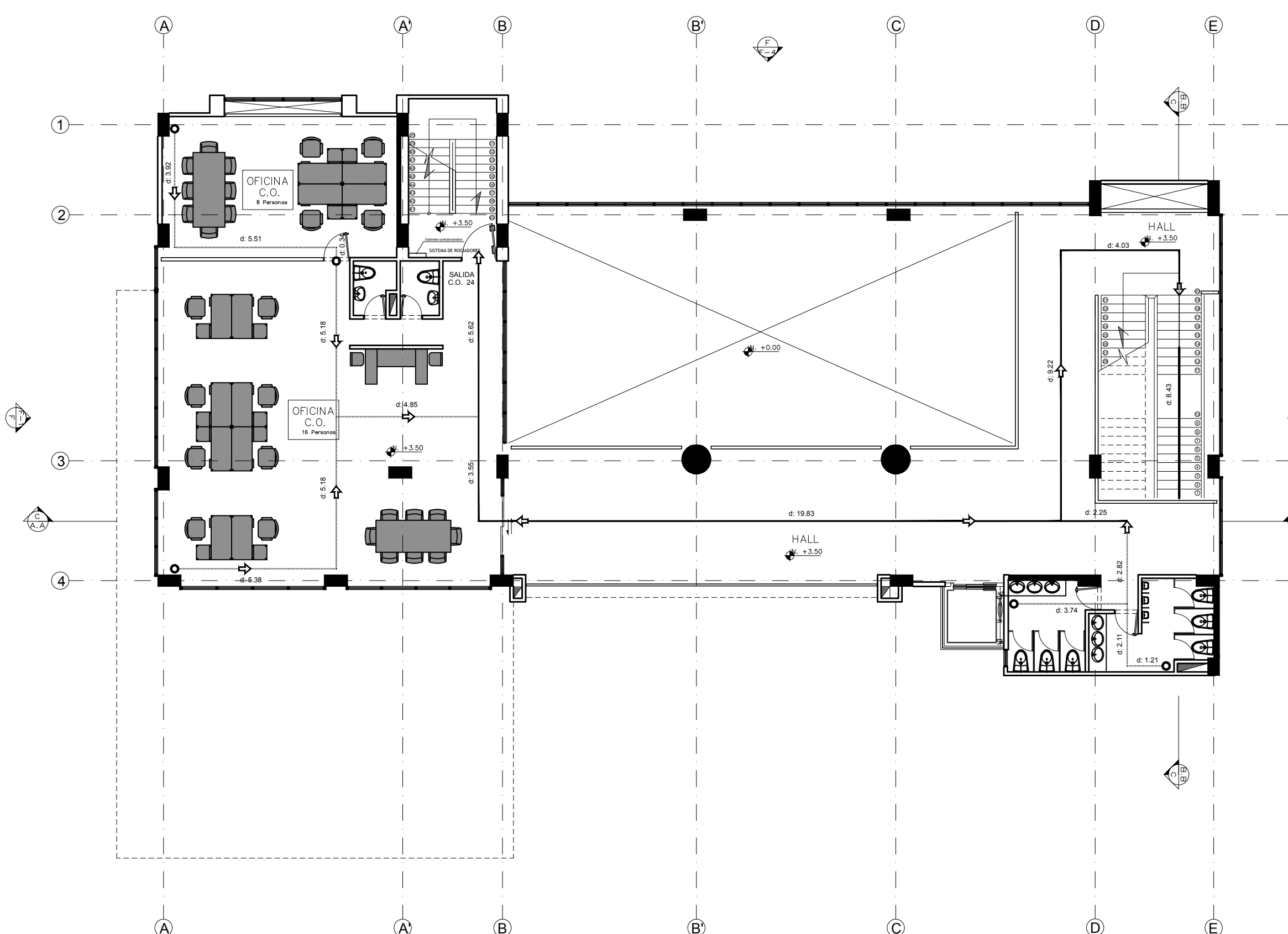

PLANTA ARQUITECTONICA SEGUNDO PISO
 ESC 1:150



CONTRATO 1407 DE 2013
 (VILLAVICENCIO - META)

OBJETO:
 Estudios y diseños para el reconocimiento de la sede Barcelona y San Antonio, Plan de implantación, estudios y diseños de la sede San Antonio.

CONTRATISTA:
 U.T. Barcelona Creativa

REPRESENTANTE LEGAL:
 ARQ. NELLA SORAYA CAMACHO
 NIT: 900666708

RL:
UNIVERSIDAD DE LOS LLANOS
 RECTOR: OSCAR DOMINGUEZ GONZALEZ
 C.C: 11384007

AUTORIZADO:
 NELLA SORAYA CAMACHO PEREZ
 C.C. 40411299

PROYECTISTA:
 ARQ. NELLA SORAYA CAMACHO
 M.P. A25292002-4041 1299

VISTO BUENO INTERVENTORIA:
 HECTOR FERNANDO GARCIA:
 C.C: 86054553

VISTO BUENO SUPERVISOR:
 JOHAN EMERSON HERRAN:
 C.C: 86054622

OBSERVACIONES	FECHA

NOTA:
 Este documento y toda su información, conceptos, diseños y notas contenidas en él son propiedad intelectual del arquitecto. Por lo tanto no podrán ser copiadas o reproducidas sin su consentimiento escrito. El arquitecto no se hace responsable por la ejecución de la obra, sólo se hace responsable por la información contenida en los planos.

PROFESIONALES COLABORADORES
 ARQ. VANESSA SANDOVAL ESPINOSA
 ARQ. LUIS SIATOYA M.

NOMBRE DEL ESPICO	
XXXX	
XXXX	
XXXX	
XXXX	
XXXX	

PROYECTO:
DISEÑO ARQUITECTÓNICO
EDIFICIO AULAS Y OFICINAS
UNIVERSIDAD DE LOS LLANOS
SEDE SAN ANTONIO

CONTENIDO:
TABLAS NORMATIVAS
CUADROS AREAS
PLANOS TITULO K
PLANTA PRIMER Y SEGUNDO PISO

ESCALA: 1:150
FECHA: OCTUBRE DE 2014

ARCHIVO:
 ARO1- EDIFICIO UNO SAN ANTONIO.DWG

PLANO ARQUITECTONICO:

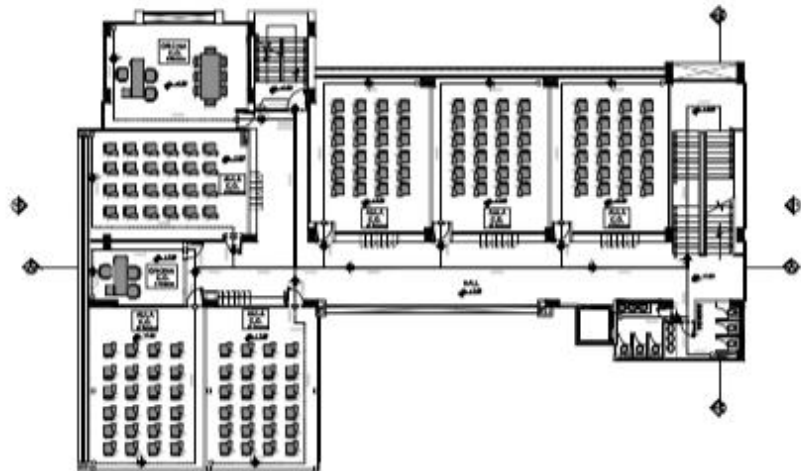

PLANTA ARQUITECTONICA TERCER PISO
ESC 1:150

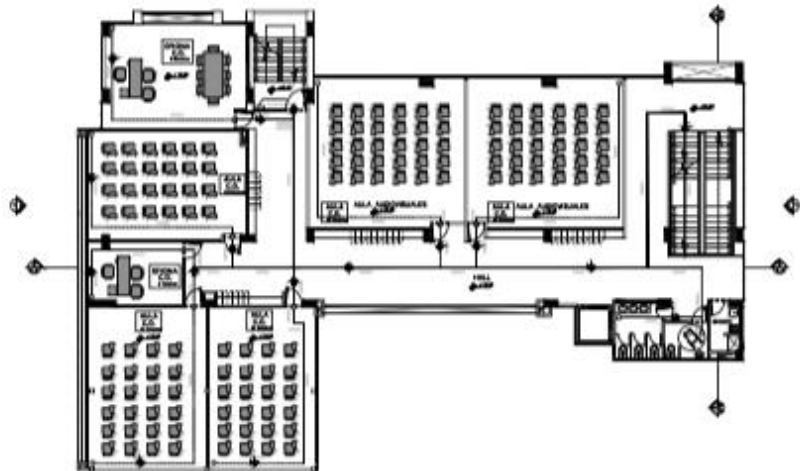

PLANTA ARQUITECTONICA CUARTO PISO
ESC 1:150

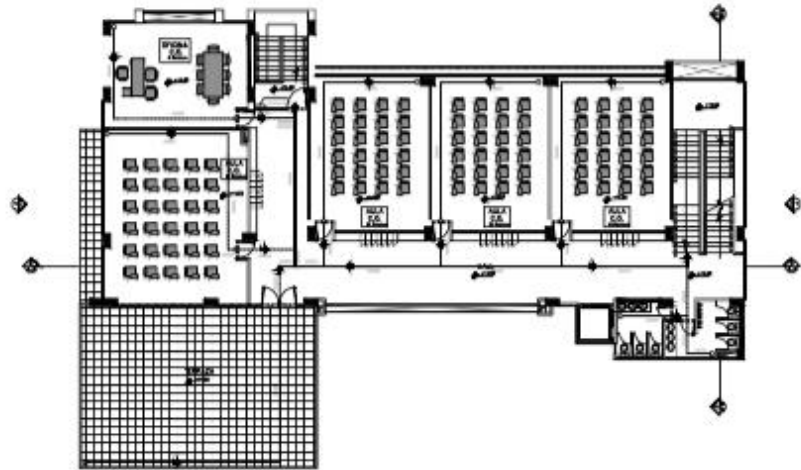

PLANTA ARQUITECTONICA QUINTO PISO
ESC 1:150

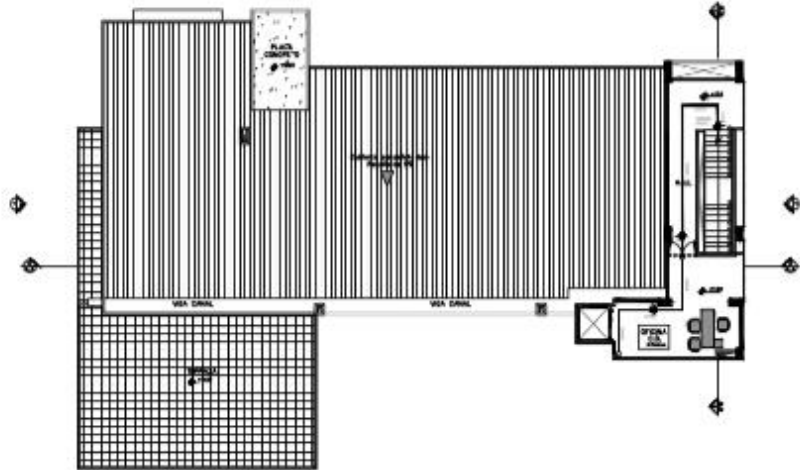

PLANTA ARQUITECTONICA SEXTO PISO
ESC 1:150



CONTRATO 1407 DE 2013
BOGOTÁ - META

OBJETO
Elaborar y diseñar para el reconocimiento de la sede Barrancos y San Antonio, Plan de implantación, estudios y diseño de la sede San Antonio.

CONTRATADA
Barcelona U.T. Creativa
INDEPENDIENTE S.A.S.

ARQ. NELLA SORAYA CAMACHO
NIT. 90068750

UNIVERSIDAD DE LOS LLANOS
RECTOR: JORGE CARLOS TORRES
C.E. 1100001

AUTORIZADO:
NELLA SORAYA CAMACHO PEREZ
C.E. 90068750

PROFESORA:
ARQ. NELLA SORAYA CAMACHO
NIT. 90068750
C.E. 90068750

PROFESOR:

PROFESOR: NELLA SORAYA CAMACHO
C.E. 90068750

PROFESOR:

ARQUITECTO: NELLA SORAYA CAMACHO
C.E. 90068750

DESIGNACIONES	FECHA

NOTA:
Este documento es propiedad de la Universidad de los Llanos. Toda reproducción o uso no autorizado sin el consentimiento escrito de la Universidad de los Llanos será sancionada. Este documento es propiedad de la Universidad de los Llanos. Toda reproducción o uso no autorizado sin el consentimiento escrito de la Universidad de los Llanos será sancionada.

PROFESORAS COLABORADORAS:
ARQ. VANESSA SANDOVAL ESPINOSA
ARQ. LEO SARDUYA M.

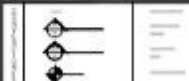

PROFESOR:
DISEÑO ARQUITECTÓNICO
EDIFICIO AULAS Y OFICINAS
UNIVERSIDAD DE LOS LLANOS
SEDE SAN ANTONIO

CONTRATO:
PLANO TÍTULO X
PLANTA TERCER A SEPTO PISO

ESCALA	FECHA
1:150	OCTUBRE DE 2014

PROFESOR:
ARQ. ESTEBAN LIND SAN ANTONIO OCHOA

PLANO ARQUITECTÓNICO